

CAMINOS RURALES

Proyecto de Investigación 80020210300006UR (2022-2025)

"Evaluación de estado de caminos de calzada natural"

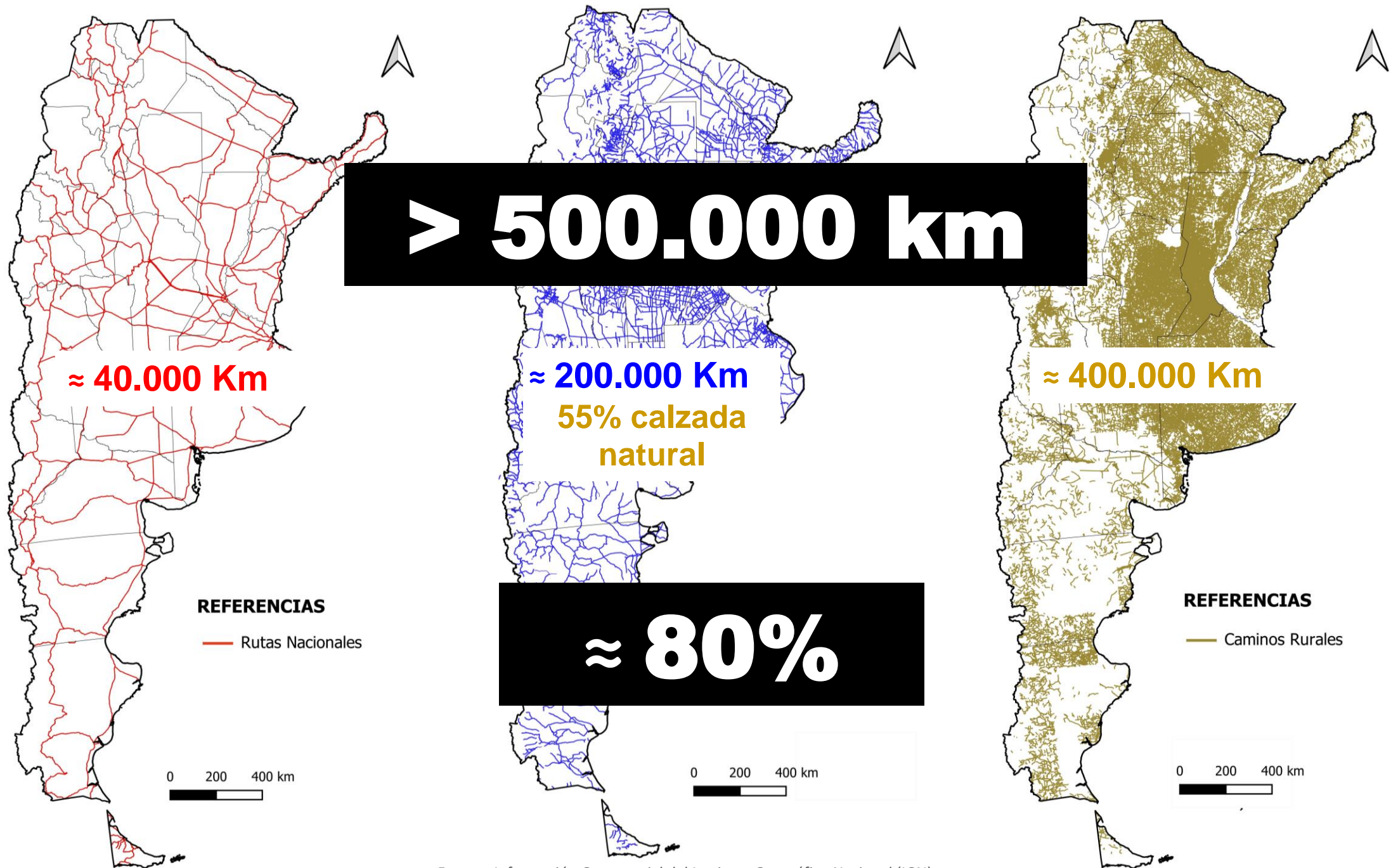





intransitabilidad





seguridad



visibilidad





Erosión

Acceso



seguridad

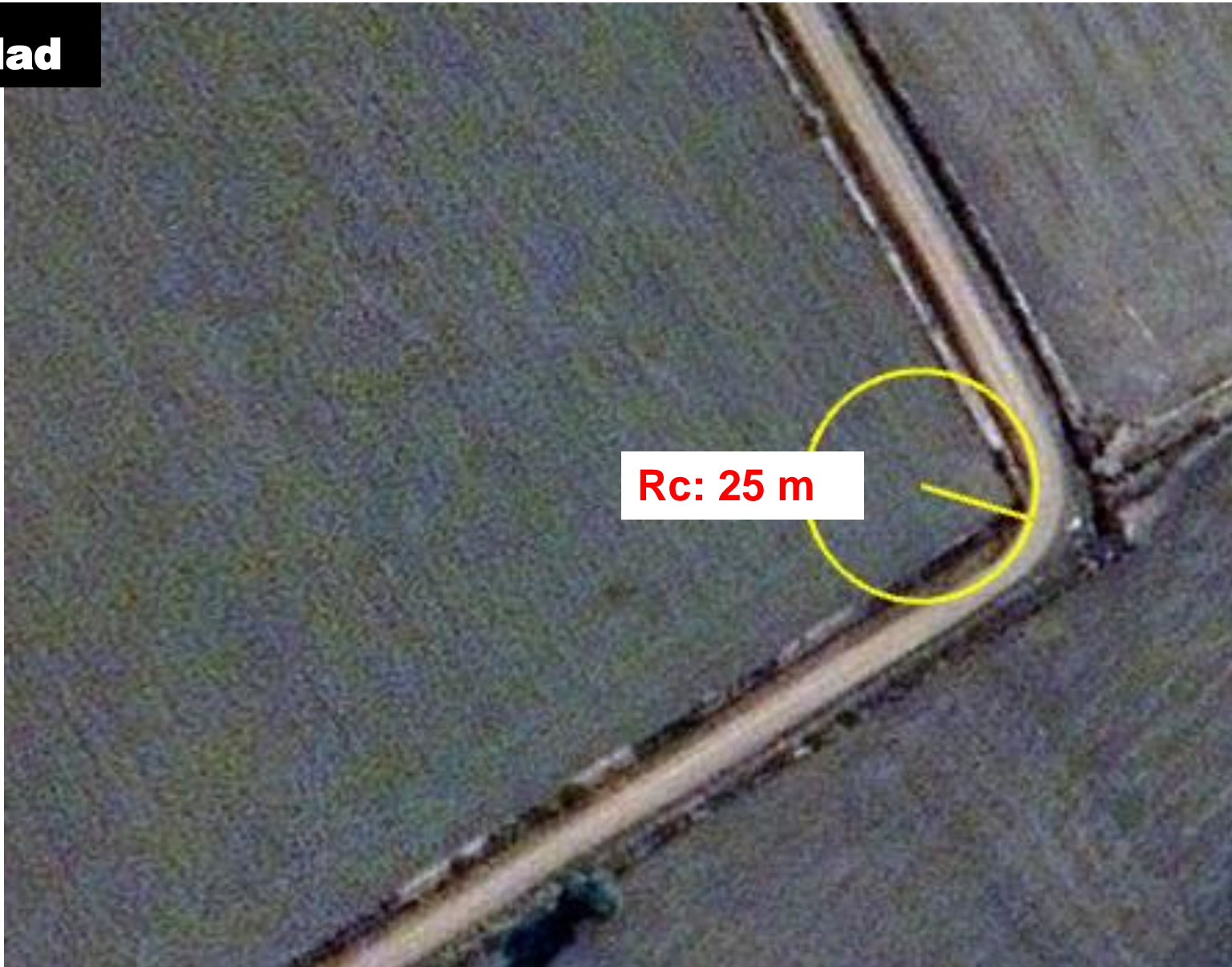

CAMINOS RURALES

Baja transitabilidad ruralidad

Nomenclatura ?? volumen de tránsito ?? velocidades reglamentarias ?? Inventario vial ??

Erosión.... Caminos canales



CAMINOS RURALES

1. Introducción a la problemática de los caminos de calzada natural
2. Aplicar conocimientos de evaluación de estado de caminos → **TRANSPORTE III**
3. Propuesta de metodología de aplicación a los caminos de calzada natural
4. Práctica / Estudio de caso sobre un área de estudio a determinar

2 ESTUDIANTES



CAMINOS RURALES

1. Introducción a la problemática de los caminos de calzada natural
2. Aplicar conocimientos de evaluación de estado de caminos → **TRANSPORTE III**
3. Propuesta de metodología de aplicación a los caminos de calzada natural
4. Práctica / Estudio de caso sobre un área de estudio a determinar

INFORME FINAL ESCRITO TEORICO PRÁCTICO

Mg. Ing. Sabina Fanelli -- sfanelli@fceia.unr.edu.ar

